デイサービス春号

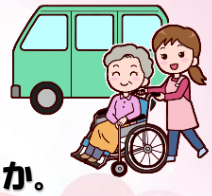

日ごとに暖かさを感じる季節となりましたが、皆様いかがお過ごしでしょうか。
さて、デイサービスでは新しい年を迎え、１月にはむつみ神社参拝・ビンゴ大会を実施。２月は毎年恒例の鬼襲来！全員で鬼退治！３月のひな祭りには三色だんごタワーに雛めくりゲームを行い、笑い声が絶えない楽しい行事となりました。

神社参拝・新春！ビンゴ大会

節分！鬼襲来！

桃の節句（ひなまつり）

グループホーム

春号

春風のさわやかな季節を迎え、皆様お健やかにお過ごしのことと思います。
グループホームで生活されている皆様も春の訪れを歓迎されています。
暖かくなって、より一層活動的なご様子です。

お正月はカルタ、福笑いなど、昔ながらのゲームで楽しみました。
幾つになってもお正月は気分が高揚しますね。

鬼は外！福は内！皆様方は威勢のいい声で豆をまいてくださったので
鬼はこっそり逃げて行きました。

端午の節句にはお化粧をした利用者様がお雛様となり記念撮影を
行いました。普段の雰囲気とは違った良い写真が撮れたと思います。